



MINCULTURA



BOGOTÁ MEJOR PARA TODOS

FICHA DE INVENTARIO Y VALORACIÓN DE BIENES CULTURALES INMUEBLES

1. DENOMINACIÓN			
1.1. Nombre del Bien	CL 12 5 59	1.2. Otros nombres	N.A.
1.3. Pertenece a valoración colectiva	No	1.4. Nombre	N.A.
2. CLASIFICACIÓN TIPOLOGICA			
2.1. Grupo Patrimonial	Material	2.2. Subgrupo Patrimonial	Inmueble
2.3. Grupo	Arquitectónico	2.4. Subgrupo	Arquitectura habitacional
2.5. Categoría	Vivienda urbana	2.6. Subcategoría	Vivienda unifamiliar
3. LOCALIZACIÓN			
3.1. Departamento	Bogotá	3.2. Municipio	Bogotá D.C.
3.3. Nomenclatura	CL 12 5 59	3.4. Nomenclatura antigua	N.A.
3.5. Barrio	La Catedral	3.6. Código Barrio	003110
3.7. Dentro de sector urbano histórico	Si	3.8. Nombre sector urbano	Sector Urbano Antiguo
3.9. No. de manzana	022	3.10. No. de predio	011
3.11. CHIP	AAA0032NJMR	3.12. Localidad	Candelaria
3.13. Dentro de perímetro urbano	Si	3.14. UPZ	94
3.15. Nombre UPZ	Candelaria		
4. CARACTERÍSTICAS FÍSICAS DEL INMUEBLE			
4.1. Características del predio		Área del predio (m2)	553,9
Frente (ml)	13,0	Área ocupada (m2)	553,9
Fondo (ml)	53,9	Área libre (m2)	0,0
4.2. Características edificación			
	1	2	3
Número de pisos		X	
Uso por piso	Comercial	Residencial	N.A.
5. INFORMACIÓN CATASTRAL			
5.1. Cédula catastral	11 5 13	5.2. Matrícula inmobiliaria	050C00302852
5.3. Clase de predio	No PH	5.4. Destino económico	Comercio en corredor
5.5. Tipo de propiedad	Particular	5.6. Avaluo Catastral	1176556000
5.7. Valor referencia terreno m2	\$ 1.600.000		
6. NORMATIVIDAD VIGENTE			
6.1. POT-PBOT-EOT	POT	6.2. Enlace documento	http://www.alcaldiabogota.gov.co/sisjur/normas/Norma1.jsp?i=3769
6.3. Reglamentación	Decretos 469 de 2003 y 492 de 2007		
6.4. Declaratoria BIC (si/no)	Si	6.5. Ambito declaratoria	Distrital
6.6. Acto admin que declara	Decreto 678 de 1994	6.7. Nivel de Intervención	N2-T1-G1
6.8. Aplicable a	N.A.		
7. OBSERVACIONES			
N.A.			

USO EXCLUSIVO DEL MINISTERIO DE CULTURA		INMUEBLE No	MZ	022
Código Nacional		Hoja 1	PR	011



Fuente: Equipo Fotografía PEMP Patrimonio Inmueble



Fuente: Equipo Fotografía PEMP Patrimonio Inmueble

Fuente: No documentado

N.A.			
------	--	--	--

<p>Instituto Distrital de Patrimonio Cultural</p>	Diligenció:	PEMP Patrimonio Inmueble	Código de identificación	Hoja 1
	Fecha:	2016-2017		
	Revisó:	PEMP Patrimonio Inmueble	003110022011	de 5
	Fecha:	2018		

12. ORIGEN			
12.1. Fecha	No documentado	12.2. Siglo	XX
12.3. Momento histórico	Comienzos	12.4. Periodo histórico	Republicano
12.5. Diseñador (es)	No documentado	12.6. Constructor (es)	No documentado
12.7. Fundador (es)	No documentado	12.8. Filiación	No documentado
12.9. Influencia	No documentado	12.10. Uso original	Residencial

13. OCUPACIÓN ACTUAL						
	Propiedad	Admin	Arriendo	Comodato	Tenencia	Posesión
Ocupación actual						
Observaciones	Ocupación no documentada					
	PROPIETARIO			OCUPANTE		
13.1. Nombre/ Razón social	Bogotá D.C.			No documentado		
13.2. Tipo de documento	NIT			No documentado		
13.3. Número documento	899999061			No documentado		
13.4. Dirección	KR 30 25 90			No documentado		
13.5. Departamento	Bogotá D.C.			No documentado		
13.6. Municipio	Bogotá			No documentado		
13.7. Teléfono	(571) 3385000			No documentado		
13.8. Correo electrónico	contactenos@shd.gov.co			No documentado		

14. DESCRIPCIÓN

Inmueble de 2 pisos paramentado en un predio medianero con forma irregular, cuyas dimensiones son: frente de 13.00 m y fondo de 53.90 m, logrando una proporción de 1 a 4.1 veces aproximadamente, con frente sobre la Calle 12. La ocupación del predio es total, ya que sus antiguos patios se encuentran cubiertos y poseen un uso comercial. Se accede a la edificación a través de un hall central que comunica con la escalera principal, y entrega a un local comercial que era antiguamente el patio principal. Posteriormente un corredor comunica con varios espacios sucesivos que hacen parte de un restaurante. La fachada consta en general en la parte inferior de zócalo pintado, remata en una cornisa sobre la que encuentra un alero con canes de madera a la vista. El 1° piso consta de 1 vano de acceso central enmarcada con pilastras laterales, 3 vanos de acceso a locales comerciales y 1 vano de ventana. El 2° piso consta de 1 vano central de puerta con marco, que entrega a un balcón de baranda metálica; y 2 gabinetes de madera laterales. La carpintería es de madera en puerta lateral de 1° piso, gabinetes y ventanas de 2° piso, y metálica en puertas de locales y barandas.

15. OBSERVACIONES

Los períodos corresponden a la clasificación propuesta por el Manual de inventario Inmueble expedido por el Ministerio de cultura. Las épocas y siglos identificados en las fichas son aproximados, clasificados de acuerdo con sus características del lenguaje arquitectónico, estructura y materiales correspondientes. No obedecen a un estudio exhaustivo de cada inmueble, su precisión será realizada por el estudio histórico que se exige en la presentación de requisitos para su intervención.

16. FOTOGRAFÍAS INTERIORES

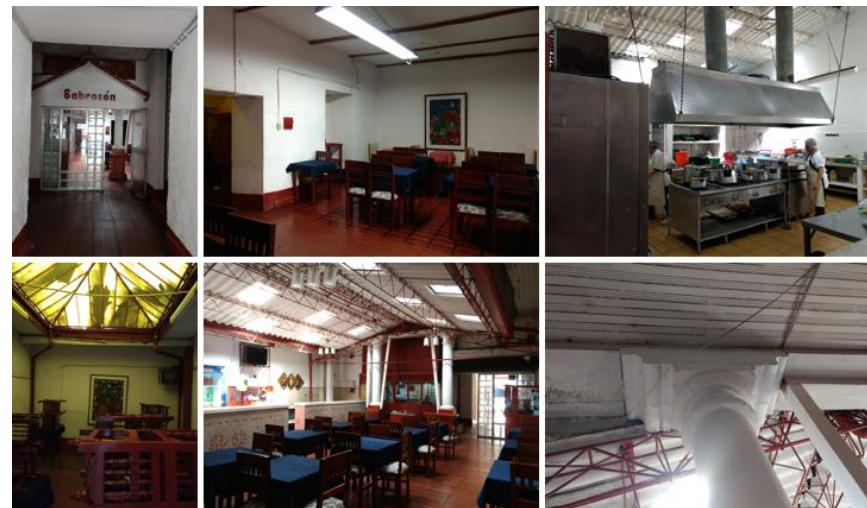

Fuente: Equipo Levantamientos PEMP Patrimonio Inmueble

17. RESEÑA HISTÓRICA

Inmueble construido a principios del siglo XX en el periodo republicano. Destinado para uso residencial, actualmente su uso es mixto entre comercial en primer piso y residencial en segundo piso. Su propietario actual es el Distrito. No se conoce el diseñador o constructor. Aunque conserva la construcción original de 2 volúmenes separados por un patio, uno frontal con patio lateral y otro con patio posterior, estos actualmente se encuentran cubiertos y cuentan con un uso comercial. No presenta solicitudes de intervención y no hay antecedentes de archivo.

 Instituto Distrital de Patrimonio Cultural	Diligenció:	PEMP Patrimonio Inmueble	Código de identificación	Hoja 2
	Fecha:	2018		
	Revisó:	PEMP Patrimonio Inmueble	003110022011	de 5
	Fecha:	2018		

18. PLANIMETRÍA (PLANTA ARQUITECTÓNICA)

Planta primer piso

FUENTE:

Equipo Levantamientos PEMP Patrimonio Inmueble



Diligenció: PEMP Patrimonio Inmueble

Fecha: 2016-2017

Revisó: PEMP Patrimonio Inmueble

Fecha: 2018

Código de identificación

003110022011

Hoja 3

de 5

19. PLANIMETRÍA (FACHADA, CORTE)

Fuente: Equipo Levantamientos PEMP Patrimonio Inmueble



Fachada Norte

Fuente: Equipo Fotografía PEMP Patrimonio Inmueble

20. VALORACIÓN

Valor histórico: el inmueble tiene un valor histórico por su antigüedad, ya que proviene del periodo republicano y mantiene el paramento de una manzana trazada en el periodo colonial. Aunque cuenta con varias modificaciones es legible su tipología original de dos volúmenes separados por un patio, siendo un testimonio de la forma de ocupación y construcción de la época.

Valor estético: De acuerdo con lo descrito y su valoración histórica, el inmueble puede leerse de forma integral a pesar de sus modificaciones e intervenciones, es representativo del periodo republicano de principios del siglo XX y de la consolidación urbana de la época con remanentes del trazado tradicional. Es uno de los pocos inmuebles de la época que se conservan en la manzana, la cual esta formada por construcciones del periodo de la transición y contemporáneos. Sin embargo, dentro del sector hace parte de un conjunto de edificaciones con similares características estéticas, las cuales transmiten la imagen histórica del centro.

Valor simbólico: el inmueble hace parte del conjunto urbano que define el Centro histórico, representa la imagen de la ciudad consolidada de comienzos de siglo XX. Las características arquitectónicas del inmueble, son muestra de la riqueza de los habitantes del centro de la ciudad durante la época, igualmente el conjunto urbano del que hace parte rememora el periodo republicano y las primeras etapas de crecimiento de la ciudad.

21. SIGNIFICACIÓN CULTURAL

Barrio que emergió desde el periodo colonial, en él se congregaron los edificios gubernamentales y religiosos más importantes de la ciudad. Además de todos los almacenes y de las muchas viviendas de la aristocracia, de los cuales se conservan varios testimonios. La Plaza de Bolívar, hoy parte de su límite oriental, es por excelencia el lugar que rememora los actos civiles de mayor trascendencia para los ciudadanos, como lo fueron el grito de independencia y los hechos del 9 de abril. Mejía, Germán (2000). Los años del cambio. Historia urbana de Bogotá. 1820-1910. Bogotá. CEJA.

 Instituto Distrital de Patrimonio Cultural	Diligenció:	PEMP Patrimonio Inmueble	Código de identificación	Hoja 4
	Fecha:	2016-2017		
	Revisó:	PEMP Patrimonio Inmueble	003110022011	de 5
	Fecha:	2018		

22. NIVEL DE INTERVENCIÓN

18,1 NORTE

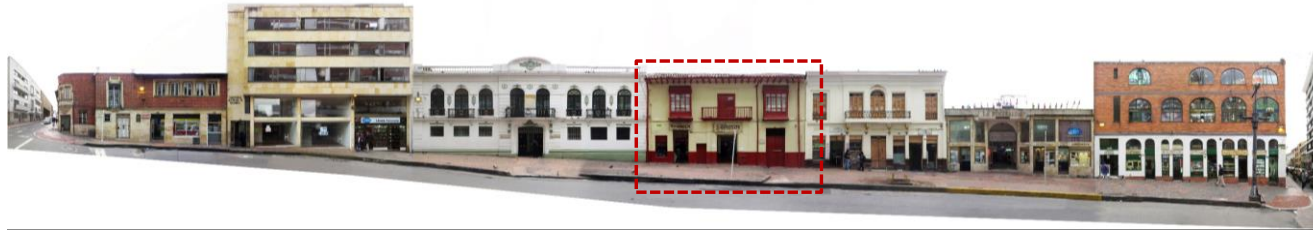

CALLE 12

18,2 ORIENTE



CARRERA 5

18,3 SUR



CALLE 11

18,4 OCCIDENTE



CARRERA 6

23, OBSERVACIONES:

N.A.

	Diligenció:	PEMP Patrimonio Inmueble	Código de identificación	Hoja 5
	Fecha:	2016-2017		
	Revisó:	PEMP Patrimonio Inmueble	003110022011	de 5
	Fecha:	2017		